



Agenda Institucional

SEMANA 21: DÍA: 01 AL 06 MES: JUNIO AÑO: 2026



SOMOS TERRITORIO SCHOLA INSTITUCIÓN EDUCATIVA EUDORO GRANADA



SEDE PRINCIPAL

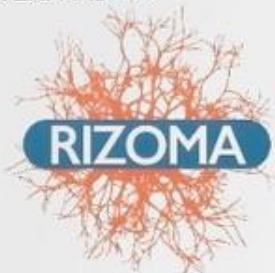

Investigación
Pedagógica
ESCOLAR



¡DEJAMOS
HUELLA!
Índice de
Inclusión Educativa



CONSTRUCCIÓN DE CIUDADANÍA,
CULTURA RESTAURATIVA
Y EDUCACIÓN SOCIO EMOCIONAL





Lunes. (Junio 01 de 2026)

- 7:00 a.m. Capacitación Salud Ocupacional ECISL para los docentes. Lugar: Sede Principal salón 11.
- 8:00 a.m. Reunión Virtual con la SEM. Tema: Formularios de postulación de los emblemas en la página web de la estrategia Schola. Enlace de la reunión: <https://teams.microsoft.com/meet/252337396909508?p=2k0jTjuFnxmthQ51c>
- 11:00 a.m. Socialización por parte del rector de la reprobación del primer periodo académico por grupos, áreas y docentes. Lugar: Sede Principal salón 11.
- Día de la salud de la mujer evento del SUTEQ (Asisten los docentes que fueron inscritos: 8 mujeres y 2 hombres).





Atención Orientación Escolar Básica Secundaria y Media

HORARIO DE ATENCIÓN EN LA ORIENTACIÓN ESCOLAR- SEDE PRINCIPAL SEMANA DEL 01 AL 05 DE JUNIO DE 2026

DÍA	HORA	LUGAR
Lunes 01 de junio	7:00 am a 1:00 pm	Jornada de trabajo institucional
Martes 02 de junio	9:00 am a 3:00 pm	Sede Principal
Miércoles 03 de junio	07:00 am a 1:00 pm	Asamblea Suteq Colegio Capuchinas
Jueves 04 de junio	08:00 am a 2:00 pm	Sede Principal
Viernes 05 de junio	7:30 am a 1:30 pm	Sede Principal

Es importante que sepas que esta programación puede tener cambios de última hora por citaciones de entidades externas o requerimientos institucionales.

También puedes comunicarte al correo institucional: orientacionescolar@eudorogranada.edu.co



Martes. (Junio 02 de 2026)

- Horario normal en todas las Sedes y Jornadas.
- 7:30 a.m. Reunión Equipo Directivo. Lugar: Aula 01 de la Sede Principal.
- 3:00 p.m. Charla Gestión del riesgo químico. Lugar: Auditorio SEM. Asisten: Administrativos.





Atención Orientación Escolar Preescolar y Básica Primaria

HORARIO DE ATENCIÓN DE LA ORIENTACIÓN ESCOLAR PRIMARIA SEMANA DEL 1 AL 5 DE JUNIO DE 2026

DIA	HORA	LUGAR
LUNES 1 DE JUNIO	7:00 am a 1:00 pm	Sede Agustín
MARTES 2 DE JUNIO	11 am a 5:00 pm	Sede Agustín
MIÉRCOLES 3 DE JUNIO	7:00 am a 1:00 pm	Sede Fundadores
JUEVES 4 DE JUNIO	7:00 am a 1:00 pm	Sede Fundadores
VIERNES 5 DE JUNIO	9:00 am a 3:00 pm	Sede Agustín

Es importante que sepas que esta programación puede tener cambios de última hora por citaciones de entidades externas o requerimientos institucionales.

También puedes comunicarte al correo institucional: orientadoraescolarmonicaruiz@eudorogranada.edu.co



Miércoles. (Junio 03 de 2026)

- 7:00 a.m. Reunión Zona NorOriental, Asisten todos los docentes afiliados al SUT EQ. Lugar: SUT EQ.
- Nota: los demás docentes laboran normalmente con estudiantes en la jornada de la mañana. Este día no hay PAE.
- 7:30 Reunión del Rector con el Personal Administrativo. Lugar: Aula 01 Sede Principal.

INSTITUCION EDUCATIVA
Eudoro Granada
Agustín Nieto Caballero



Atención Psicología Escolar

HORARIO DE LA PRACTICANTE DE PSICOLOGÍA DE LA CUE

SEMANA DEL 01 AL 05 DE MAYO DE 2026

DIA	HORA	LUGAR
LUNES 01 DE MAYO	7:00 Am- 1:00Pm	Sede Principal
MARTES 02 DE MAYO	10:00Am- 4:00PM	Sede principal
MIÉRCOLES 03 DE MAYO	7:00Am- 1:00Pm	Sede Agustin
JUEVES 04 DE MAYO	8:00Am-2:00Pm	Sede principal
VIERNES 05 DE MAYO	7:00 am - 1:00pm	Sede Fundadores

Es importante que sepas que esta programación puede tener cambios de última hora por citaciones de entidades externas o requerimientos institucionales.



Jueves. (Junio 04 de 2026)

- Horario normal en todas las Sedes y Jornadas.
- 7:00 a.m. Primera ronda de las Olimpiadas de Matemáticas. Lugar: Rufino Centro. Asisten: Estudiantes participantes.
- 3:00 p.m. Lanzamiento Misión ENDER. Lugar: SENA Agropecuario. Asiste: Rector.



Atención Profesional de Apoyo

HORARIO DE ATENCIÓN DOCENTE DE APOYO SEMANA DEL 1 AL 5 DE JUNIO DE 2026		
DIA	HORA	LUGAR
LUNES 1 DE JUNIO	7:00 am – 1:00 pm	Lugar: Sede Principal
MARTES 2 DE JUNIO	12:30 am – 6:30 pm	Lugar: Sede Principal- Sede Agustin
MIÉRCOLES 3 DE JUNIO		Reunión SUTeq zona oriental
JUEVES 4 DE JUNIO	7:00 am – 1:00 pm	Lugar: Fundadores
VIERNES 5 DE JUNIO	7:00 am – 1:00 pm	Lugar: Sede Agustin
Esta programación puede tener cambios de última hora por citaciones de entidades externas o requerimientos institucionales. También puedes comunicarte al correo institucional: apoyoescolareg@eudorogranada.edu.co		



Viernes. (Junio 05 de 2026)

- Horario normal en todas las Sedes y Jornadas.
- Día del medio ambiente.





Atención Tutora PTAFI 3.0

HORARIO DE ATENCIÓN TUTORA PTA SEMANA DEL 1 AL 5 DE JUNIO DE 2026		
DIA	HORA	LUGAR
LUNES 1 DE JUNIO		Día compensatorio Jurado de votación
MARTES 2 DE JUNIO	6:40 am – 12:40 m	Lugar: Sede Agustín Alfabetización a estudiantes focalizados Acompañamiento a la retroalimentación QSQS grado 5°
MIÉRCOLES 3 DE JUNIO	7:00 am – 1:00 m	Reunión SUT EQ zona oriental.
JUEVES 4 DE JUNIO	7:00 am – 1:00 m	Lugar: Sede Fundadores Alfabetización a estudiantes focalizados Acompañamiento a la retroalimentación QSQS grado 5°
VIERNES 5 DE JUNIO	7:00 am – 1:00 m	Lugar: Sede Agustín Alfabetización a estudiantes focalizados Acompañamiento en lenguaje grado 4°

Esta programación puede tener cambios de última hora por citaciones de entidades externas o requerimientos institucionales.

También puedes comunicarte al correo institucional: hasbleydyhernandez@eudorogranada.edu.co



Sábado. (Junio 06 de 2026)

8:30 A.M. PREPARACIÓN DE
ESTUDIANTES PARA EL ICFES. LUGAR:
SEDE PRINCIPAL (AULA 01 Y 02).

Secretaría de Seguridad Social y Asuntos Laborales. SUTEQ.

SECRETARÍA DE
SEGURIDAD SOCIAL
Y ASUNTOS LABORALES

SUTEQ

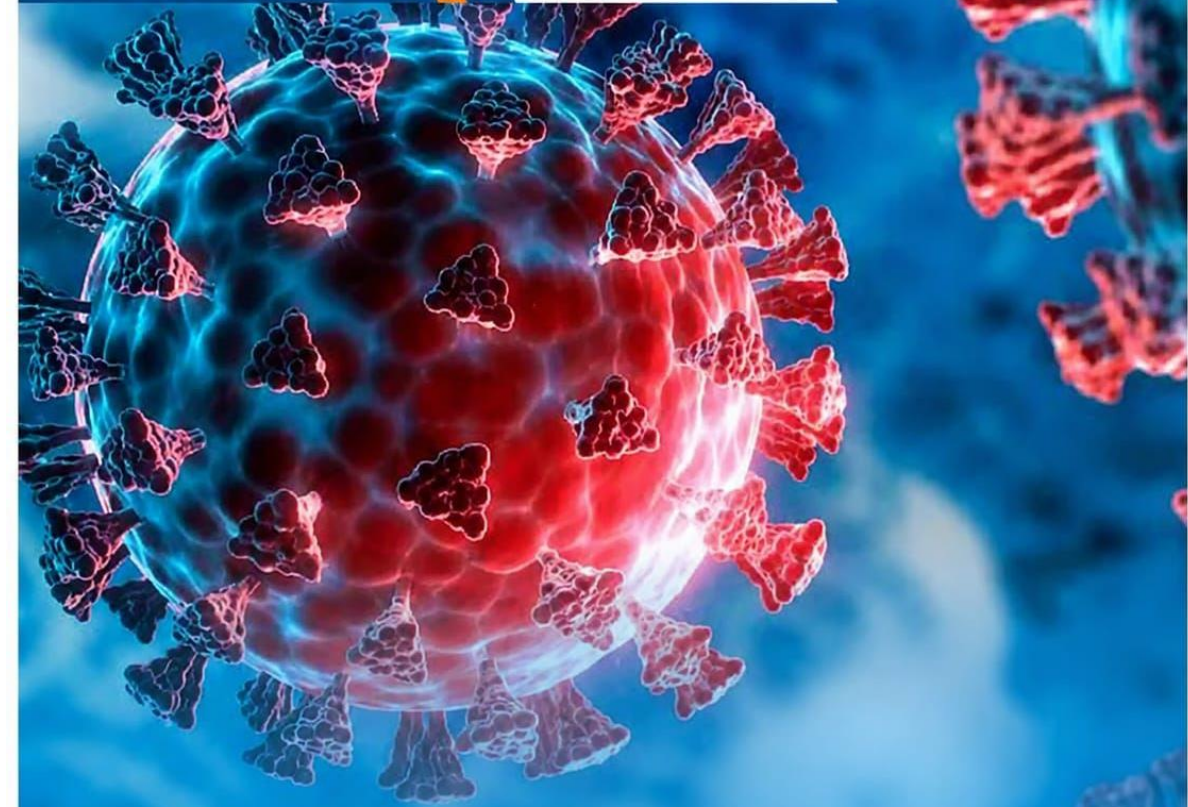

**Cuarentena en dos salones
de colegio por niños contagiados
con virus que causa ampollas**

INSTITUCIÓN EDUCATIVA EUDORO GRANADA



Felicidades en Tú día

Nombre del Docente		Día
Mayra Alejandra	Aldana Núñez	1
Carmenza	Bermudez Bernal	7
Dalia Ximena	Velasquez Rojas	14
Gloria Ines	Guevara Alvarez	17
Daniel	Marin Velasquez	22

MES: JUNIO 2026