



Agenda Institucional

SEMANA 16: DÍA: 27 AL 02 MES: MAYO AÑO: 2026



Lunes. (Abril 27 de 2026)

- Horario normal en todas las Sedes y Jornadas.
- Semana de Nivelaciones 1º Periodo Académico 2026.





Martes. (Abril 28 de 2026)

- Horario normal en todas las Sedes y Jornadas.
- Semana de Nivelaciones 1º Periodo Académico 2026.
- 8:00 a.m. Martes cuidando la Educación. Grados 9º, 10º y 11º.
- 10:00 a.m. Poseisión de Contralores Estudiantiles. Lugar: Contraloría Cra 16 Calle 13. Asiste: Contralor Estudiantil y Rector.





Miércoles. (Abril 29 de 2026)

- Horario normal en todas las Sedes y Jornadas.
- Semana de Nivelaciones 1º Periodo Académico 2026.
- 7:00 a.m. Reunión con estudiantes y acudientes del grado 11º. Presentación de resultados de los simulacros I y II por parte de David Lara. Compromisos adquiridos generales y particulares por parte de estudiantes y acudientes. Lugar sede Principal salón 4, después de terminada la reunión se continúa con normalidad académica. La asistencia es obligatoria de los acudientes.
- 7:30 a.m. Reunión Consejo Directivo. Sede: Agustín Nieto C.
- 10:00 a.m. Reunión Equipo Directivo, Lugar: Sede Principal.
- 12:00 m. Reunión Comité de Inclusión, Asisten: Rector, Coordinadores, Orientadoras, Docente de Apoyo, Docentes: Dalia, Allison, Jenny y Clarena. Lugar: Aula 01 Sede Principal.





Jueves. (Abril 30 de 2026)

- Horario normal en todas las Sedes y Jornadas.
- Semana de Nivelaciones 1º Periodo Académico 2026.
- Fecha de finalización del Primer Periodo Académico (En la plataforma puntoedu.co deben quedar al día todos los aprendizajes, notas y recuperaciones).
- 8:00 a.m. Día del Concejalito. Asiste: el estudiante Sergio Alejandro Ocampo Murcia del grado 5B con el Uniforme y acompañado por el Acudiente, Lugar: Consejo Municipal.
- 3:00 p.m. Reunión Competencias Psicosociales. Asiste: Rector y David Hincapie. Lugar: SEM



Viernes. (Mayo 01 de 2026)

- Festivo. Día del Trabajo.





Sábado. (Mayo 02 de 2026)

8:30 A.M. PREPARACIÓN DE
ESTUDIANTES PARA EL ICFES. LUGAR:
SEDE PRINCIPAL (AULA 01 Y 02).



Atención Profesional de Apoyo

DÍA	HORA	LUGAR
LUNES 27 DE ABRIL	7:00 am a 1:00pm	Sede Fundadores
MARTES 28 DE ABRIL	10:00 pm a 4:00pm	Sede Principal
MIÉRCOLES 29 DE ABRIL	7:00 am a 1:00pm	Sede Principal
JUEVES 30 DE ABRIL	7:00 am a 1:00 pm	Sede Agustín Nieto
VIERNES 01 DE MAYO	FESTIVO	



Atención Orientación Escolar Básica Secundaria y Media

HORARIO DE ATENCIÓN EN LA ORIENTACIÓN ESCOLAR- SEDE PRINCIPAL SEMANA DEL 27 DE ABRIL AL 01 DE MAYO DE 2026

DÍA	HORA	LUGAR
LUNES 27 DE ABRIL		Permiso
MARTES 28 DE ABRIL		Permiso
MIÉRCOLES 29 DE ABRIL	9:30 am a 3:30 pm	Sede Principal
JUEVES 30 DE ABRIL	7:00 am a 1:00 pm	Sede Principal
VIERNES 01 DE MAYO		Festivo
Es importante que sepas que esta programación puede tener cambios de última hora por citaciones de entidades externas o requerimientos institucionales.		
También puedes comunicarte al correo institucional: orientacionescolar@eudorogranada.edu.co		



Atención Orientación Escolar Preescolar y Básica Primaria

HORARIO DE ATENCIÓN DE LA ORIENTACIÓN ESCOLAR PRIMARIA SEMANA DEL 27 DE ABRIL AL 01 DE MAYO DE 2026

DIA	HORA	LUGAR
LUNES 27 DE ABRIL	7:00 am a 1:00 pm	Sede Agustín
MARTES 28 DE ABRIL	9:00 am a 3:00 pm	Sede Agustín
MIÉRCOLES 29 DE ABRIL	7:00 am a 1:00 pm	Sede Fundadores
JUEVES 30 DE ABRIL	7:00 am a 1:00 pm	Sede Fundadores
VIERNES 01 DE MAYO	Día festivo	Día festivo

Es importante que sepas que esta programación puede tener cambios de última hora por citaciones de entidades externas o requerimientos institucionales.

También puedes comunicarte al correo institucional: orientadoraescolarmonicaruiz@eudorogranada.edu.co



Atención Tutora PTAFI 3.0

HORARIO DE ATENCIÓN TUTORA PTA SEMANA DEL 27 AL 30 DE ABRIL DE 2026		
DIA	HORA	LUGAR
LUNES 27 DE ABRIL	7:00 am – 1:00 m	Lugar: Sede Fundadores AA
MARTES 28 DE ABRIL	6:30 am – 12:30	Lugar: Sede Agustin AA
MIÉRCOLES 29 DE ABRIL	6:30 am – 12:30	Lugar: Sede Principal AA
JUEVES 30 DE ABRIL	7:00 am – 1:00 m	Lugar: Sede Fundadores AA
VIERNES 1 DE MAYO		FESTIVO
Esta programación puede tener cambios de última hora por citaciones de entidades externas o requerimientos institucionales.		
También puedes comunicarte al correo institucional: hasbleydyhernandez@eudorogranada.edu.co		



Atención Psicología Escolar

HORARIO DE LA PRACTICANTE DE PSICOLOGÍA DE LA CUE		
SEMANA DEL 27 AL 1 DE MAYO DE 2026		
DIA	HORA	LUGAR
LUNES 27 DE ABRIL	7:00am- 1:00 pm	Sede Fundadores
MARTES 28 DE ABRIL	12:00 am - 5:00 pm	Sede-Agustin
MIÉRCOLES 29 DE ABRIL	9:00am - 3:00 pm	Sede Principal
JUEVES 30 DE ABRIL	7:00 am- 1:00 pm	Sede Agustin
VIERNES DE MAYO	8:00 am- 2:00 pm	Sede Principal

Es importante que sepas que esta programación puede tener cambios de última hora por citaciones de entidades externas o requerimientos institucionales.



MARTES CUIDANDO LA EDUCACIÓN

- ✓ Socialización del reglamento del fondo municipal de becas y subsidios para estudios de educación superior
- ✓ STANDS informativos de las universidades e instituciones de educación para el trabajo
- ✓ Socialización de la oferta financiera del ICETEX

DIA: 28 DE ABRIL

HORA: 8:00 AM



TE ESPERAMOS

📍 Barrio sesenta casas cra 21 calles 3 y 4

🌐 <https://eudorogranada.edu.co/>

Martes Cuidando la Educación

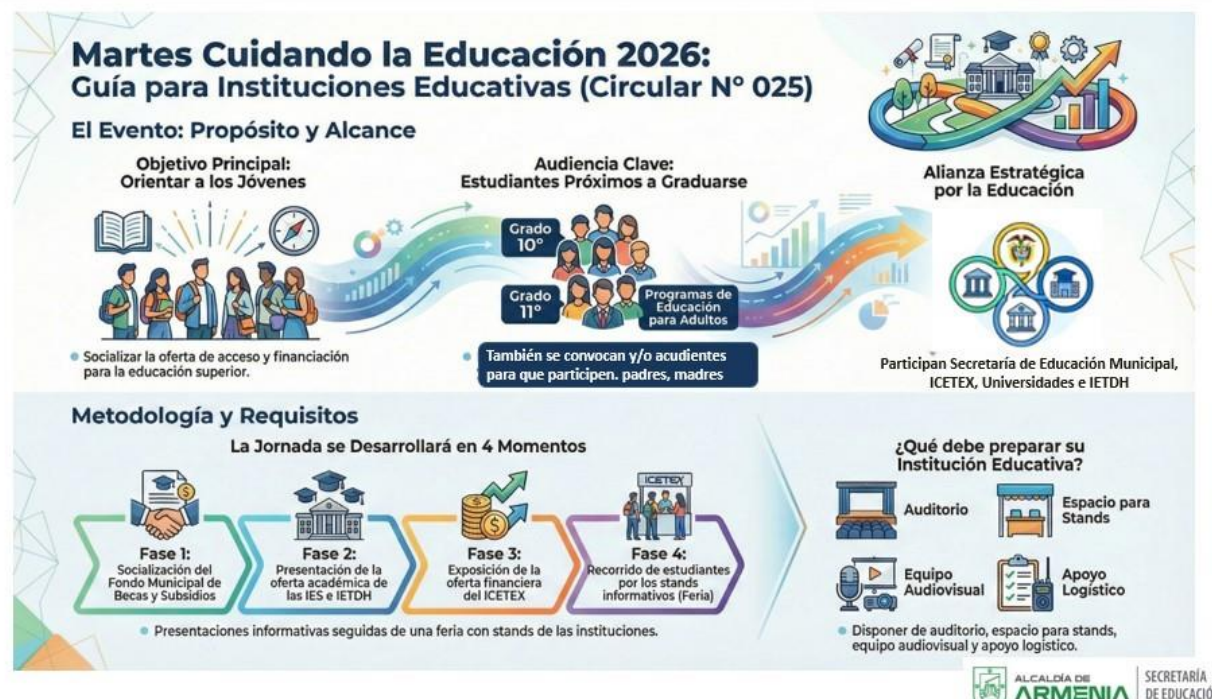

Te invitamos a la

Posesión de Contralores Estudiantiles



Acompáñanos en la posesión **de los nuevos Contralores Estudiantiles**, un espacio que reconoce el compromiso de los jóvenes con la transparencia, la participación ciudadana y el control social.

PRESENCIAL

Virtual - Teams

28 de abril de 2026
10:00 a.m. a 12:00 m.

CARRERA 16 CALLE 13
CENTRO. CONTRALORIA

*¡Te esperamos
para ser parte de
este importante
momento!*

2 PERSONAS

CONTRALOR Y
DIRECTIVO O PREFESOR



Posesión de Contralores Estudiantiles 2026

Guía de la 8ª Olimpiada Municipal de Matemáticas

Participación y Registro

560

Estudiantes en Competencia

Participan 28 instituciones con 20 estudiantes cada una (5 por nivel educativo).

Niveles por Grados



Cierre de Inscripciones:
30 de Abril

Registro vía formulario de Google adjuntando el formato Excel enviado a cada institución

El Camino a la Victoria

Prueba Clasificatoria

(4 de Junio)



Prueba de 15 preguntas cerradas en las sedes INEM e IE Laura Vicuña

Gran Final

(4 de Septiembre)



Evaluación de 50 puntos (preguntas cerradas y abiertas) en la IE Laura Vicuña

Premiación

(16 de Octubre)



Ceremonia en el auditorio de la SEM para los tres mejores por nivel

Comparativa de puntajes

Puntaje Máximo:
30 Puntos



15 Cerradas



Cerradas (1, 2 y 3 pts)

Puntaje Máximo:
50 Puntos



10 Cerradas



5 Abiertas



SOMOS TERRITORIO SCHOLA INSTITUCIÓN EDUCATIVA EUDORO GRANADA



SEDE PRINCIPAL

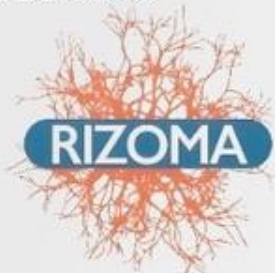

Investigación
Pedagógica
ESCOLAR





Felicidades en Tú día

MES: MAYO 2026

Nombre del Docente		Día
Delia Josefina	Solano Pinedo	12
Luis Gabriel	Aguirre Lozano	23
Beatriz Eugenia	Hoyos Gamboa	23
Delia Josefina	Solano Pinedo	12
